Ausgabe für Blechbläserquartett

# *Malerische Weihnacht*

20 Advent- und Weihnachtslieder

1. Wenns leise klingt
2. A Glänzn in die Augn
3. Am Weg zum Hütterl
4. Der Verliebte
5. Klingende Zeit
6. Abide with me
7. Katschbergweis
8. Les anges dans nos campagnes
9. Aba Heidschi Bumbeidschi
10. A Liacht bleibt
11. Leise rieselt der Schnee
12. Wenn der Fuchs zur Krippe schleicht
13. Pezis Jodler
14. Aus der Stille
15. I tua wohl
16. Es wird scho glei dumpa
17. Zünd a Liacht für di an
18. Stiller Ruf
19. Schindlbacher Weis
20. Weil's Zeit is zum Hamgehn

***Enthaltene Stimmen:***

- 1. Stimme in B
- 2. Stimme in B
- 3. Stimme in B/C/F
- 4. Stimme in B/Es

4. Stimme in C (Tuba)

4. Stimme in C (Bariton/Posaune)

**Hier Reinhören!**

Tirol Musikverlag

Art-Nr.: 8762026-B

www.tirolmusikverlag.at

Partitur

# *Malerische Weihnacht*

Ausgabe für Blechbläserquartett

## Wenns leise klingt

Markus Hansmann

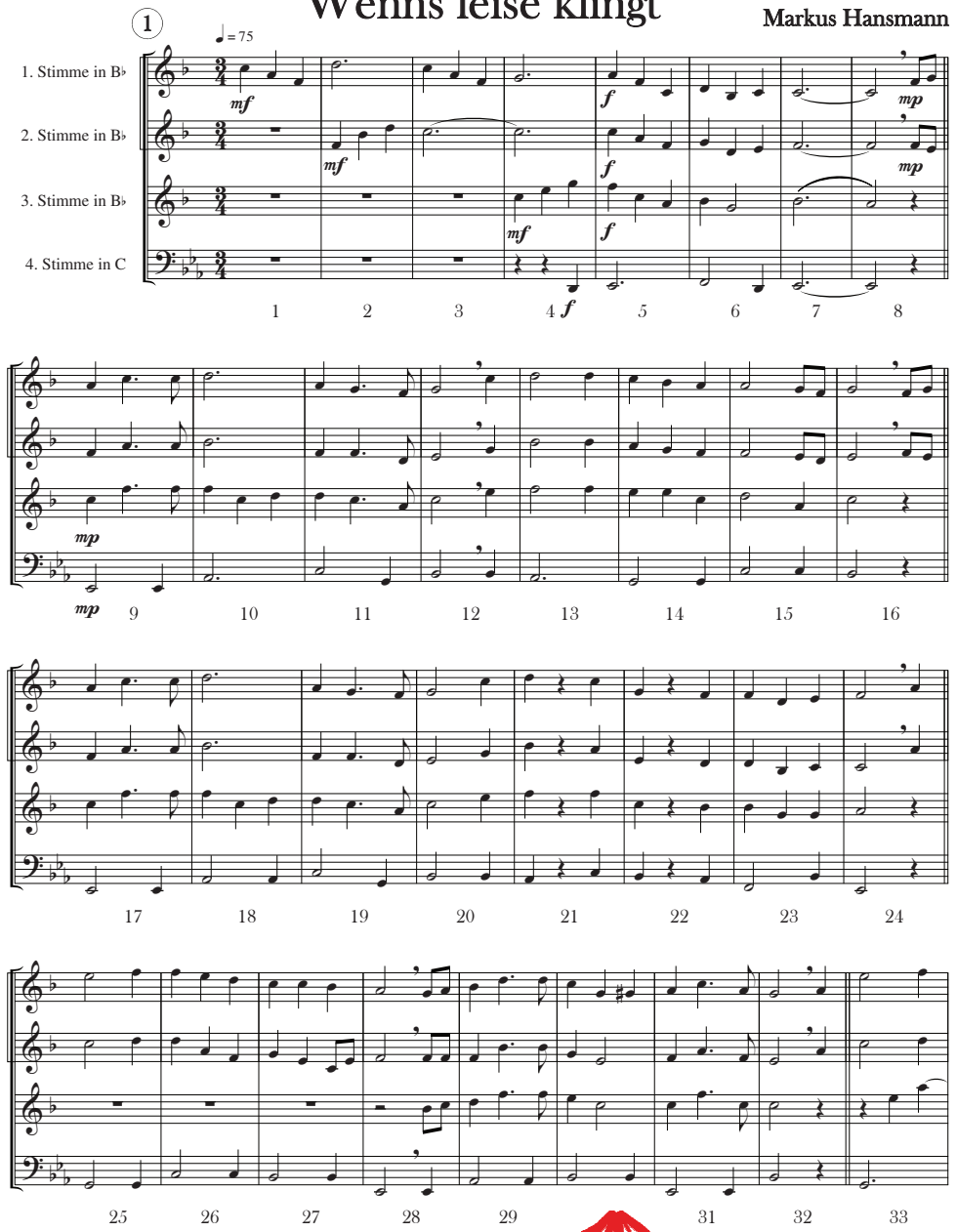


Art-Nr.: 8762026
© 2026 by Berton Musikverlag / Tyrolis Handels-GmbH, Meilstr. 46, A-6170 Zirl

Tirol Musikverlag www.tirolmusikverlag.at

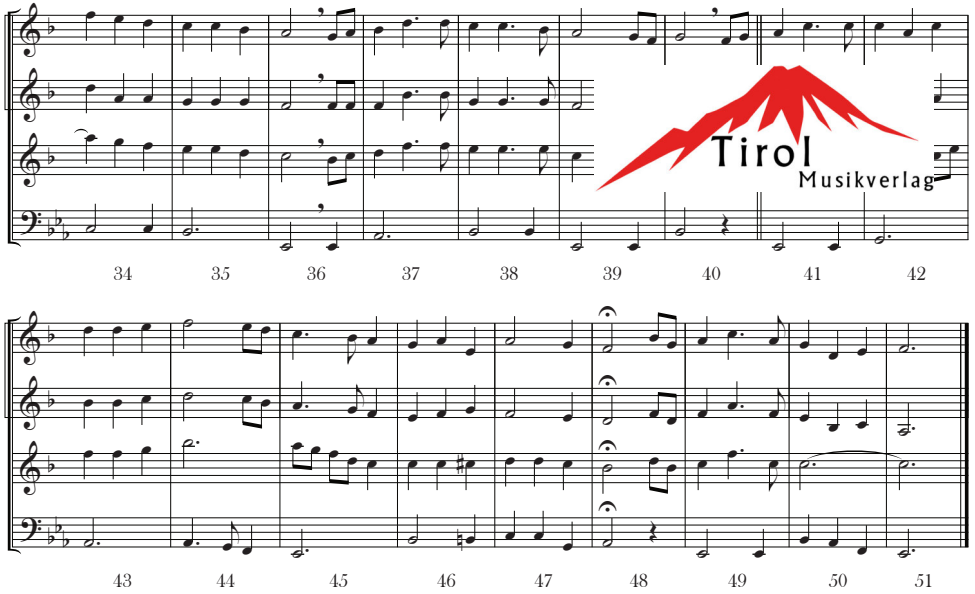




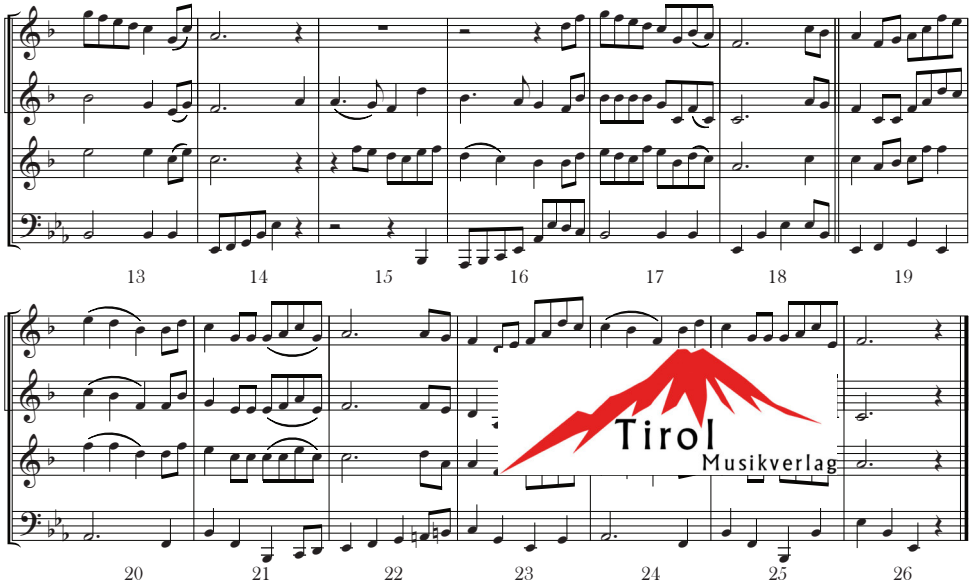


## A Glänzn in die Augn

**Lorenz Eibegger**

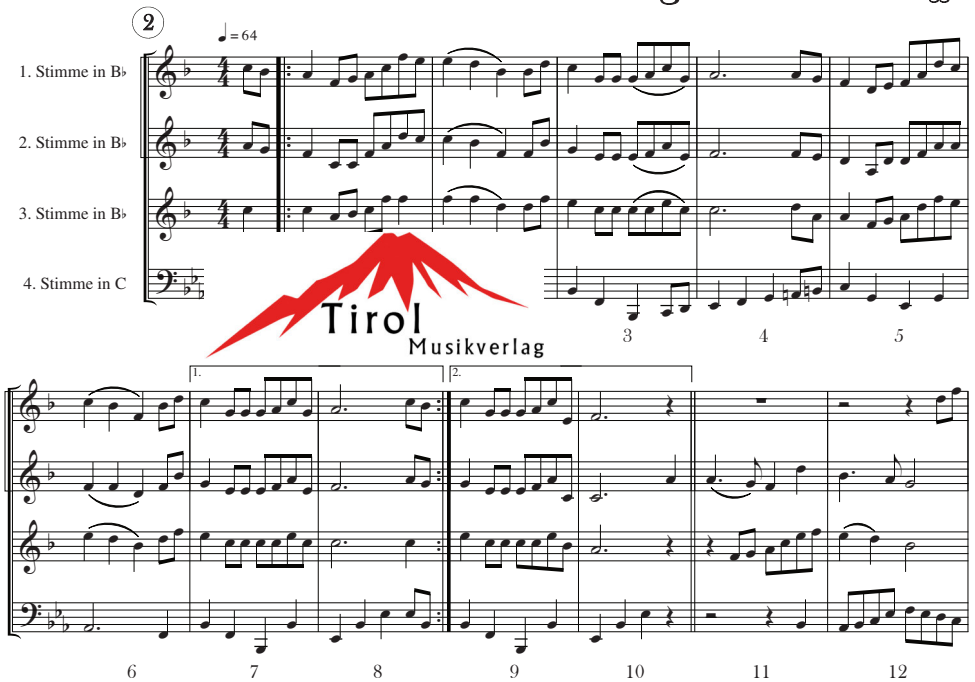


## Am Weg zum Hütterl

**Stephan Galler**

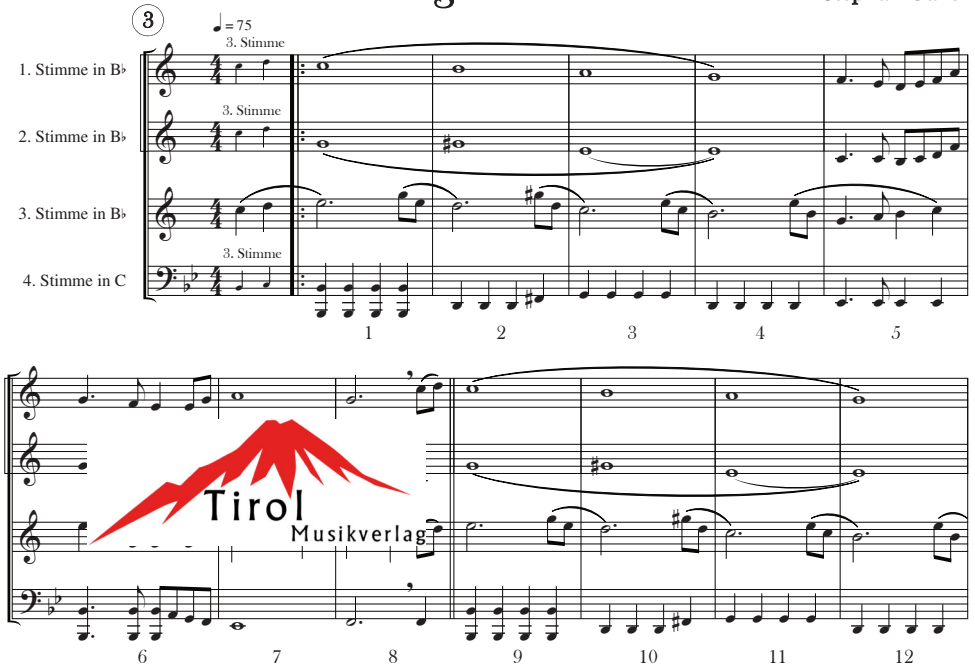

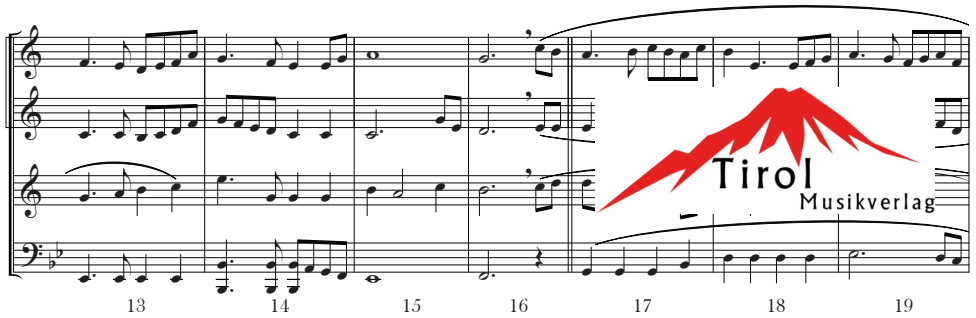


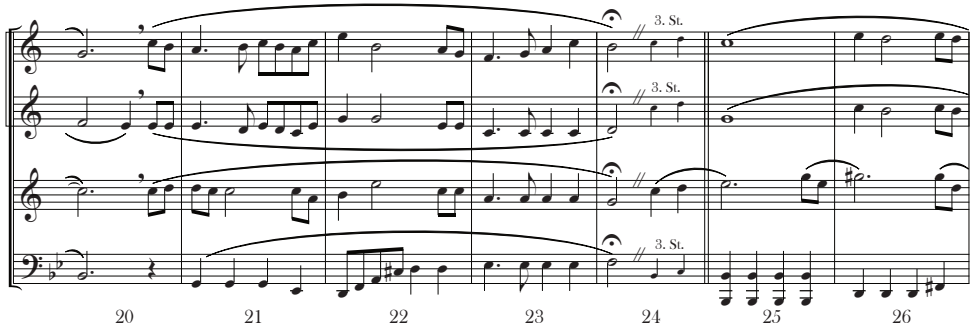


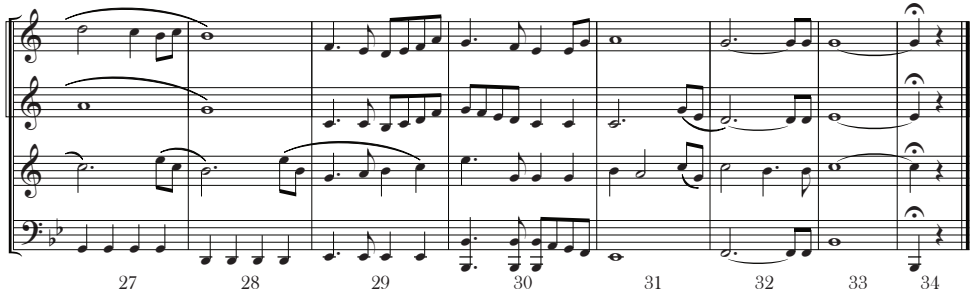


Tirol ebte
Musikverlag A-6063 Rum
Abdruck mit freundlicher Genehmigung

**Lorenz Maierhofer**
Arr.: Markus Hansmann

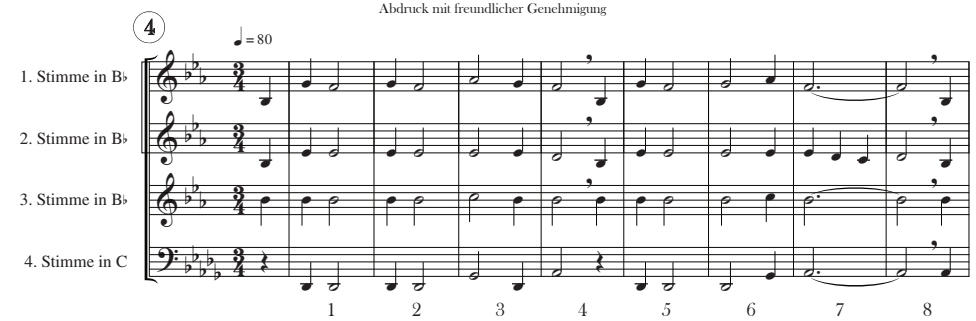






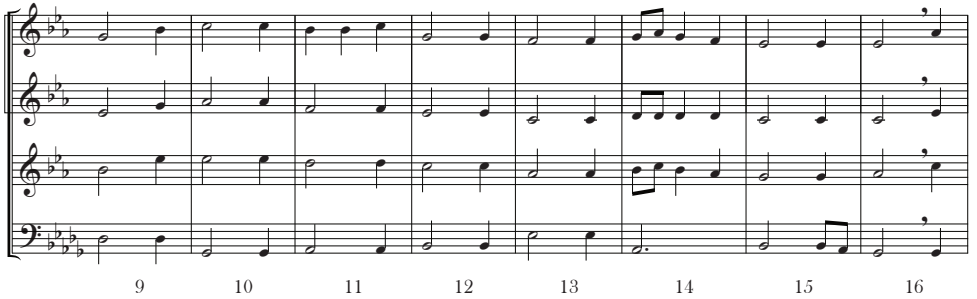


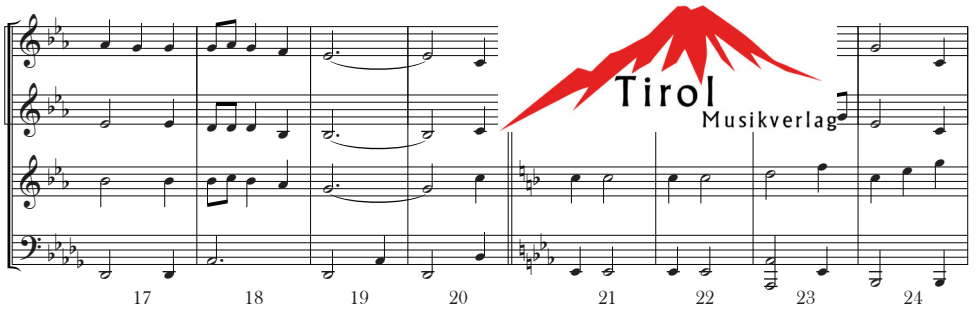


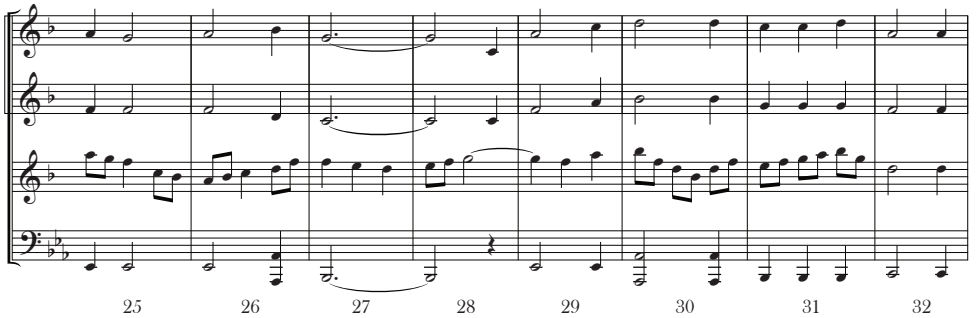


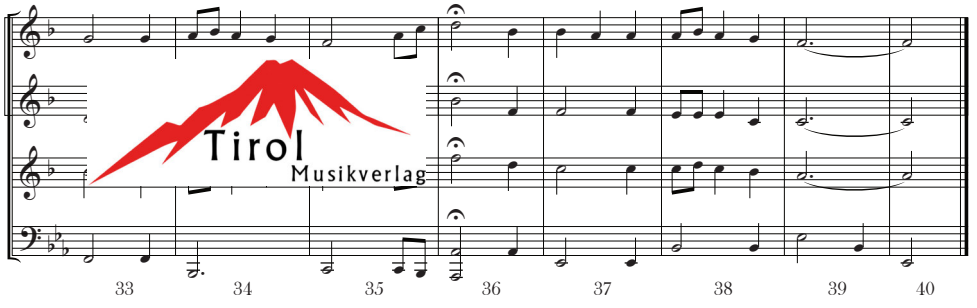

# Klingende Zeit

Lorenz Eibegger

5

♩ = 62

1. Stimme in B♭
2. Stimme in B♭
3. Stimme in B♭
4. Stimme in C

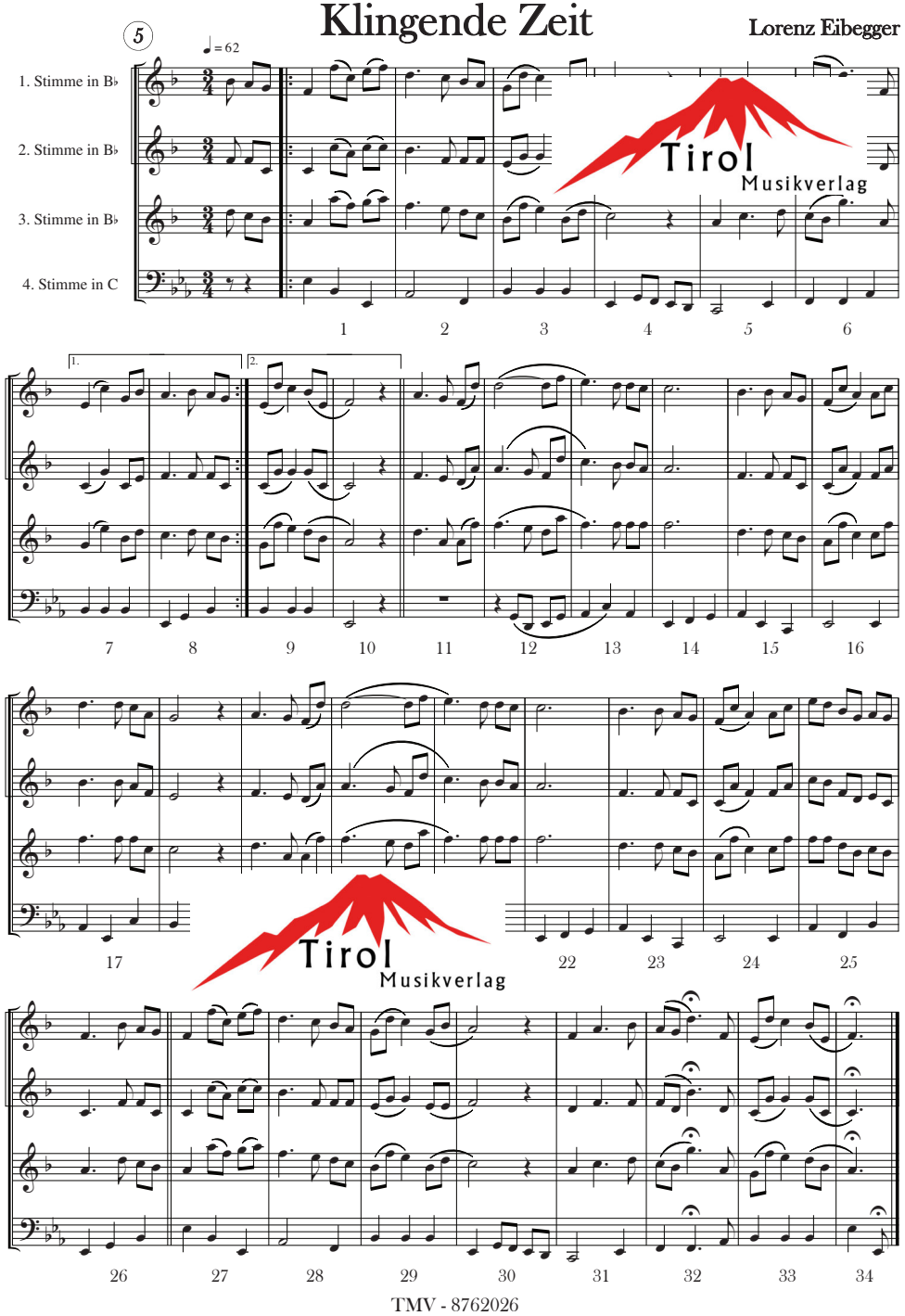


Tirol Musikverlag





# Abide with me

William Henry Monk
Arr.: Markus Hansmann

6

♩ = 80

1. Stimme in B♭
2. Stimme in B♭
3. Stimme in B♭
4. Stimme in C

*p*

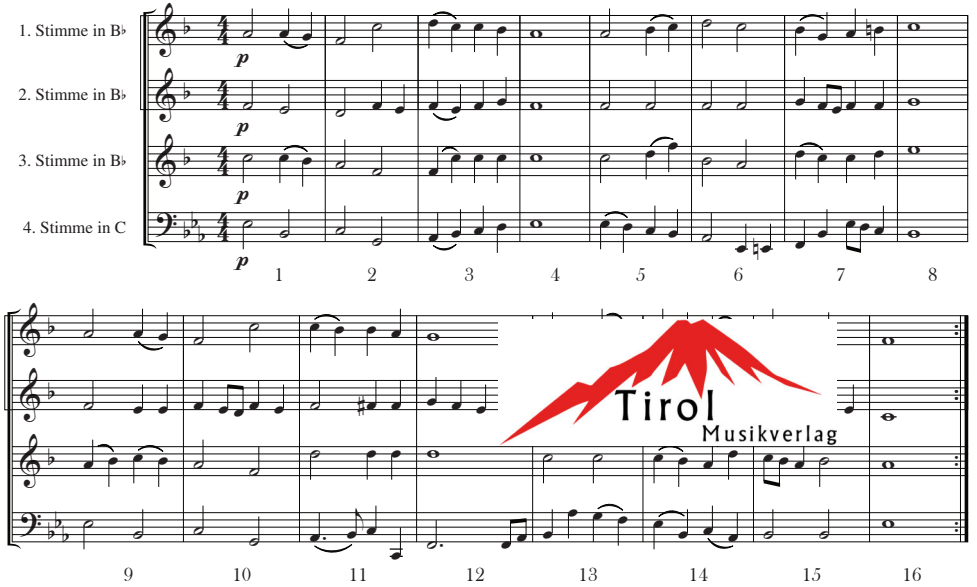


Tirol Musikverlag

# Katschbergweis

Lorenz Eibegger

7

♩ = 80

1. Stimme in B♭
2. Stimme in B♭
3. Stimme in B♭
4. Stimme in C

*mp* *mf*

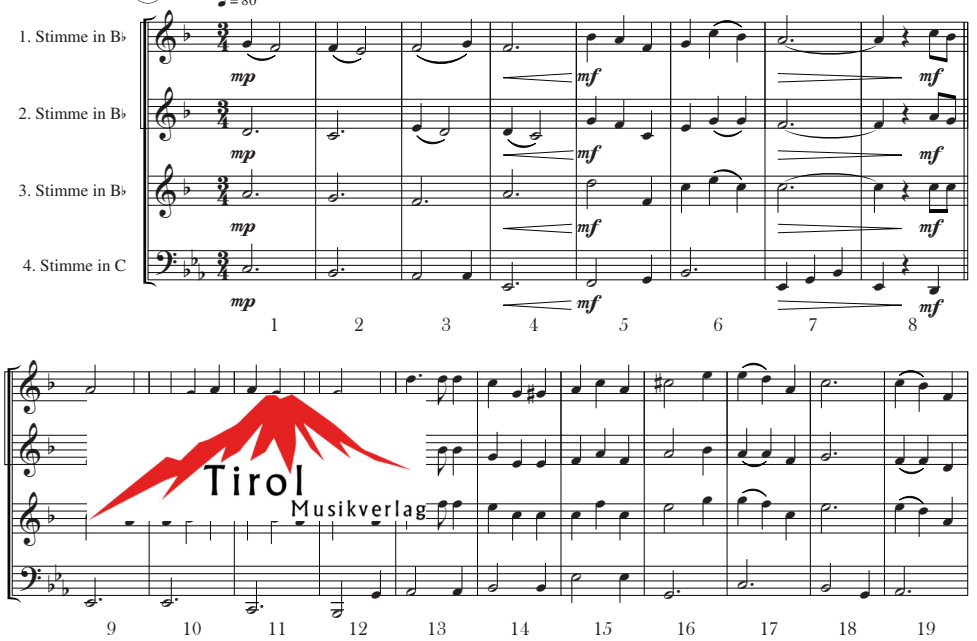


Tirol Musikverlag

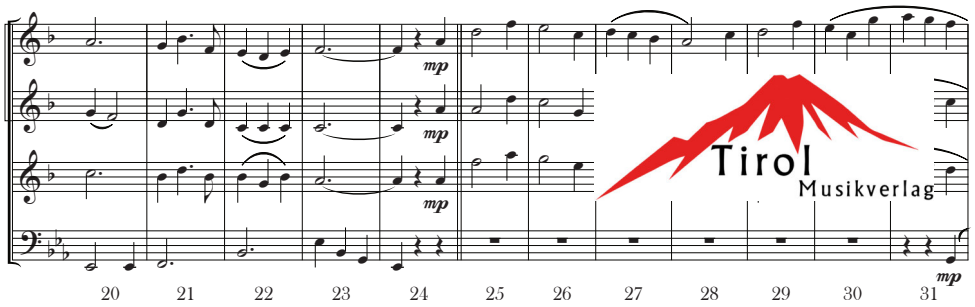


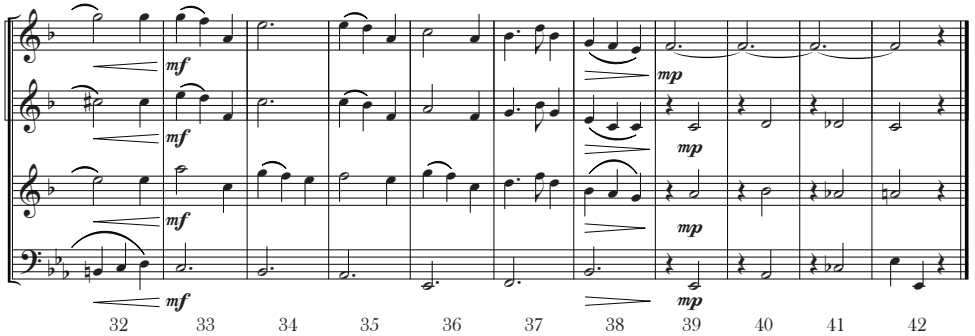


# Les anges dans nos campagnes

frz. Weihnachtslied
Arr.: Stephan Galler

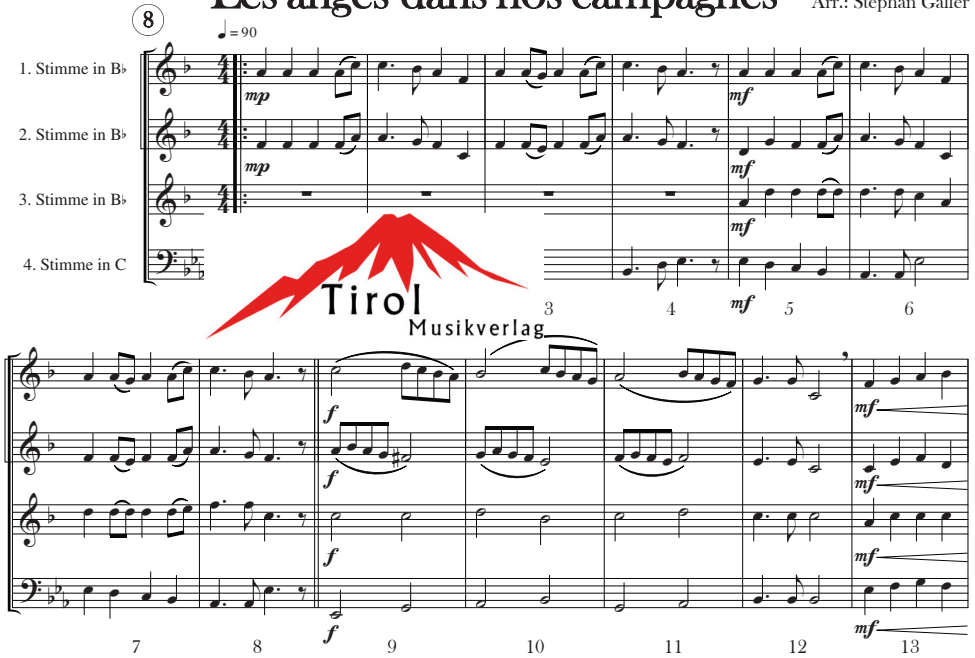






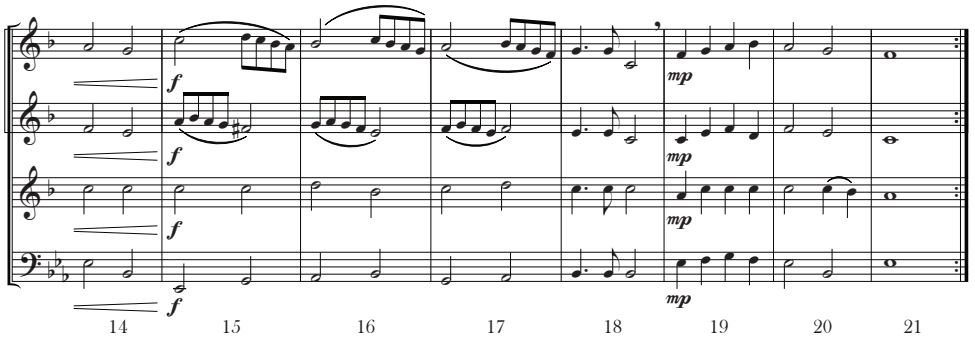


# Aba Heidschi

Volksweise
Lorenz Eibegger

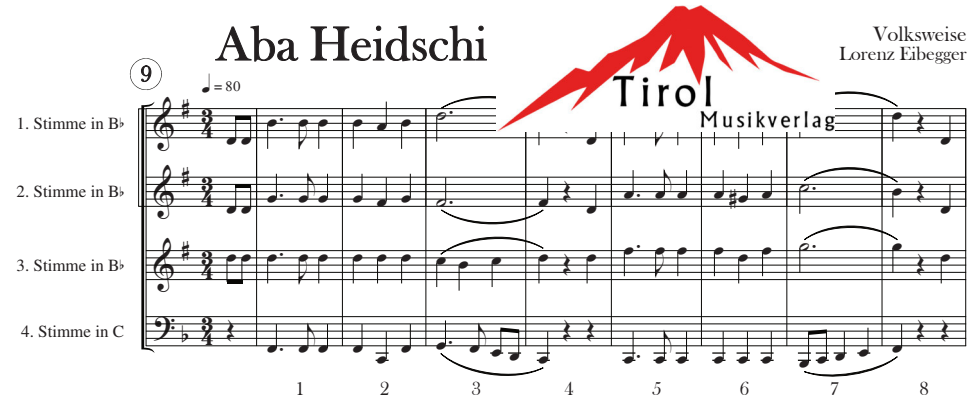


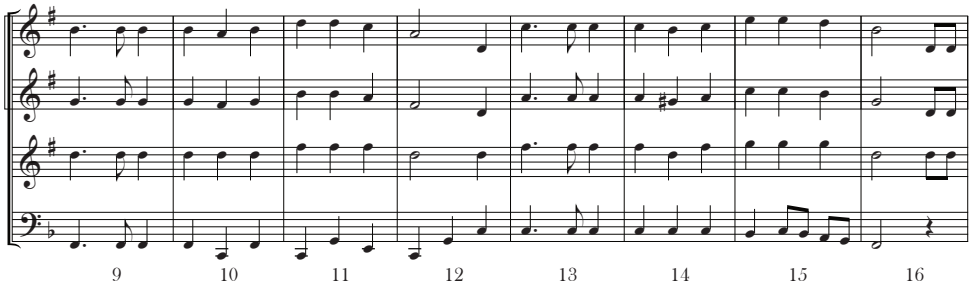


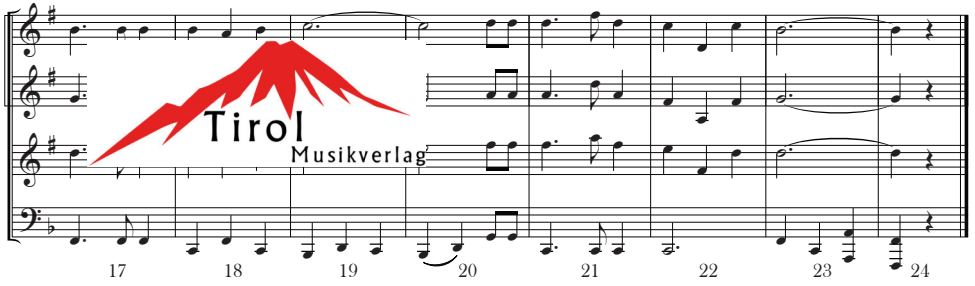

# A Liacht bleibt

**Markus Hansmann**

10

♩ = 80

1. Stimme in B♭
2. Stimme in B♭
3. Stimme in B♭
4. Stimme in C

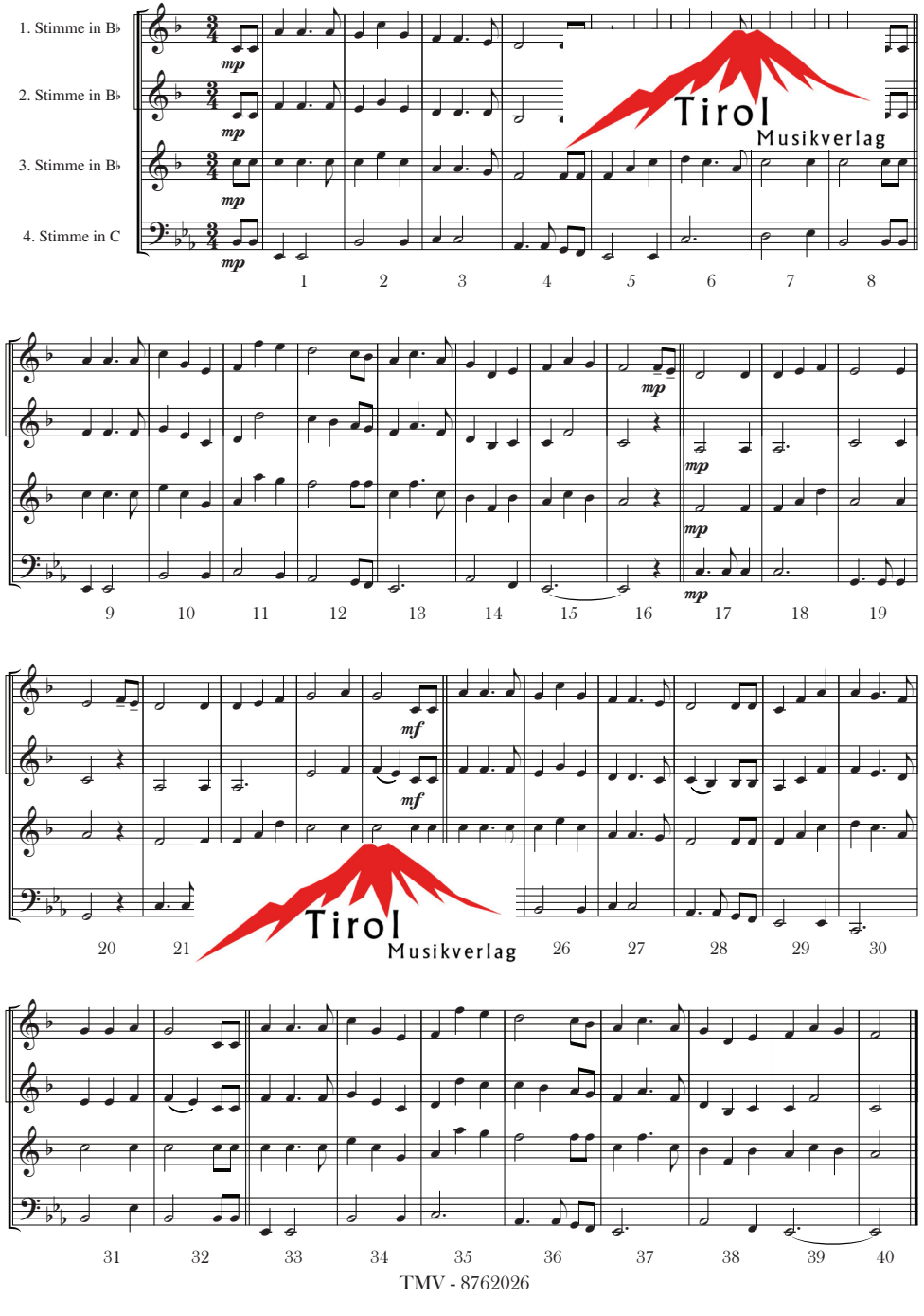






# Leise rieselt der Schnee

Volksweise
Arr.: Lorenz Eibegger

11

♩ = 80

1. Stimme in B♭
2. Stimme in B♭
3. Stimme in B♭
4. Stimme in C

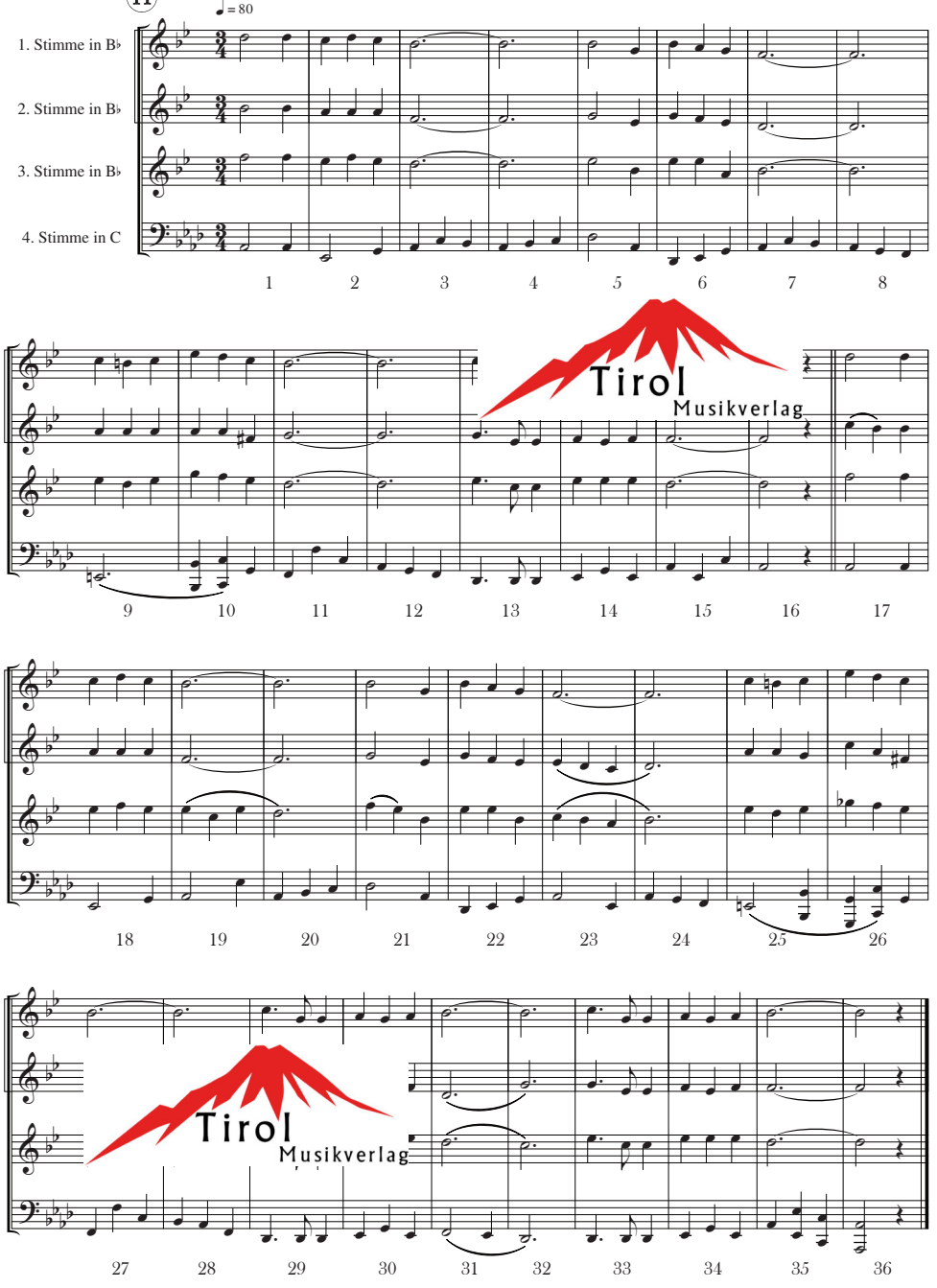

## (12) Wenn der Fuchs zur Krippe schleicht

Stephan Galler

♩ = 80

1. Stimme in B♭
2. Stimme in B♭
3. Stimme in B♭
4. Stimme in C

1. 2.

Fine

*mp*

D.C. al Fine c. r.

Tirol Musikverlag

## (13) Fexis Jodler

Lorenz Eibegger

♩ = 60

1. Stimme in B♭
2. Stimme in B♭
3. Stimme in B♭
4. Stimme in C





Tirol Musikverlag

# Aus der Stille

Markus Hansmann

14

♩ = 72

1. Stimme in B♭
2. Stimme in B♭
3. Stimme in B♭
4. Stimme in C

*mp*

1 2 3 4 5 6

*mf*

7 8 9 10 11 12 13

*f*

14 17 18 19

*mp*

20 21 22 23 24 25 26 27

Tirol Musikverlag





# I tua wohl

Ottilie von Herbert
Arr.: Lorenz Eibegger

15

♩ = 68

1. Stimme in B♭
2. Stimme in B♭
3. Stimme in B♭
4. Stimme in C

1 2 3 4 5 6

7 8 9 10 11 12 13

ad lib. 8vb

14 15 16 17 18 19 20

21 22 23 24 25 26 27

Tirol Musikverlag

# Es wird scho glei dumpa

Volksweise
Arr.: Lorenz Eibegger

16

♩ = 80

1. Stimme in B♭
2. Stimme in B♭
3. Stimme in B♭
4. Stimme in C




1 2 3 4 5 6 7 8 9

10 11 12 13 14 15 16 17 18 19 20

# Zünd a Liacht für di an

Lorenz Maierhofer
Arr.: Markus Hansmann

©by Helbling Verlags-GmbH, A-6063 Rum
Abdruck mit freundlicher Genehmigung

17

♩ = 80

1. Stimme in B♭
2. Stimme in B♭
3. Stimme in B♭
4. Stimme in C




5 6 7 8 9

*mf* *p* *p* *p*

10 11 12 13 14 15 16 17 18





*f* *f* *f* *f*

20 21 22 23 24 25 26 27 28




29 30 31 32 33 34 35 36

*mf* *f* *p* *p* *p* *f* *f*

37 38 39 40 41 43 44 45 46

# Stiller Ruf

Stephan Galler

18

♩ = 80

1. Stimme in B♭
2. Stimme
3. Stimme
4. Stimme in C




1 2 3 4 5 6 7 8

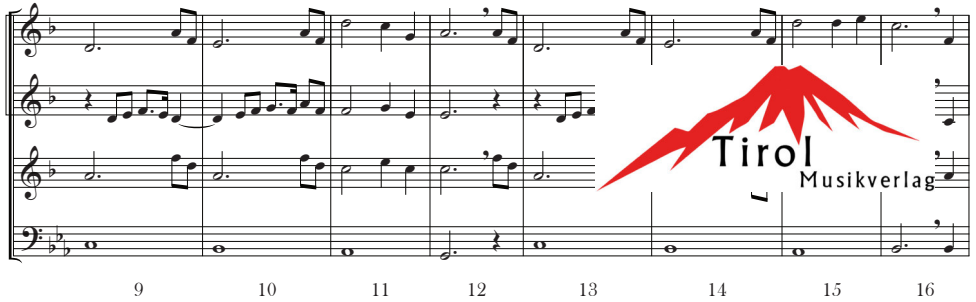


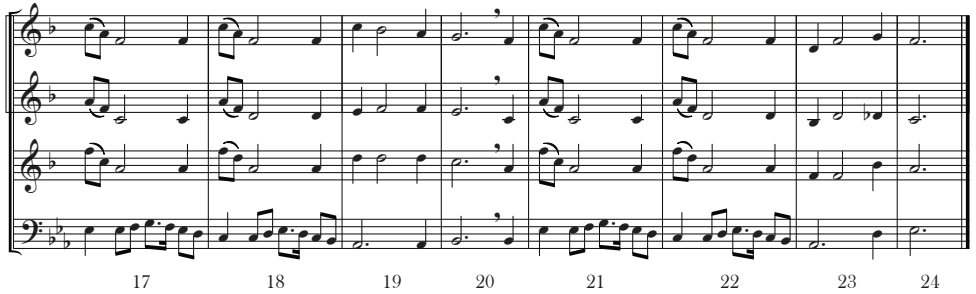


# Schindlbacher Weis

Lorenz Eibegger

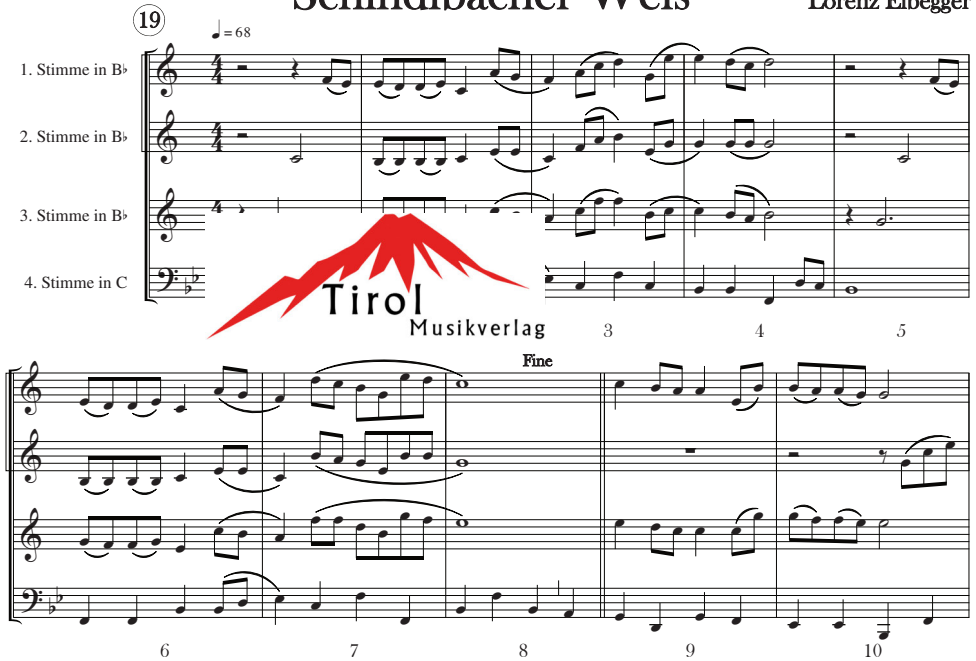






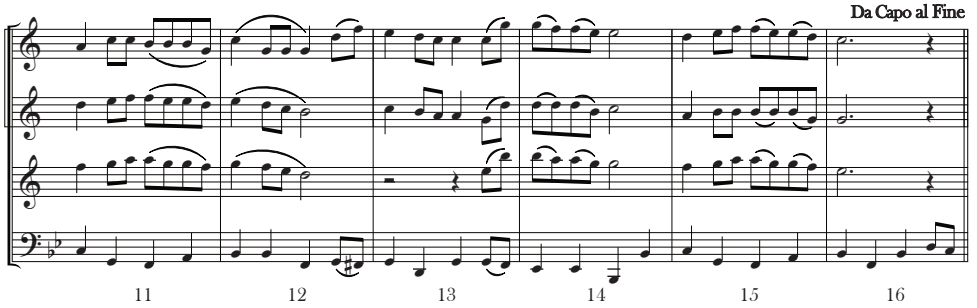


# Weil's Zeit is z[illegible]

[illegible] Hansmann

